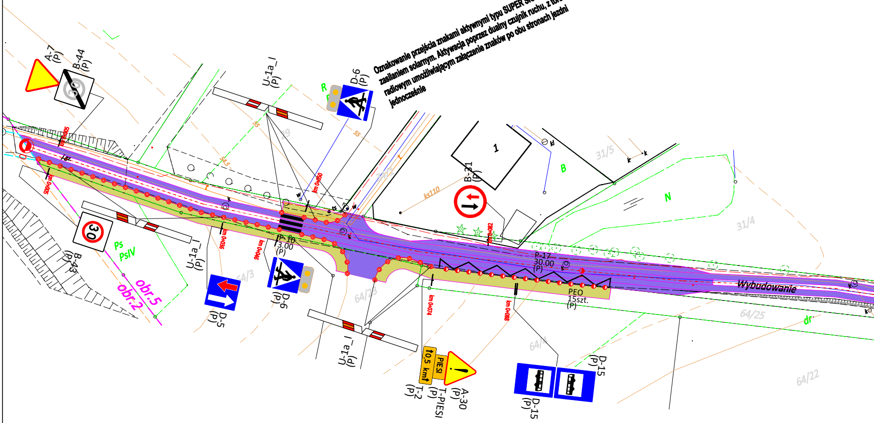

Oznakowanie przejścia znakami aktywnymi typu SUPER SIGN FLASH z zasilaniem solarnym. Aktywacja poprzez dualny czujnik ruchu, z torem radiowym umożliwiającym załączenie znaków po obu stronach jezdni jednocześnie

A-7
(P)
B-44
(P)
U-1a_I
(P)
R
D-6
(P)
1
B
B-31
(P)
ks110
31/5
N
31/4
30
B-43
(P)
Ps
PsIV
obr.5
obr.2
U-1a_I
(P)
D-5
(P)
km 0+036
km 0+046
km 0+050
P-10
3.00
(P)
D-6
(P)
64/3
64/23
P-17
30.00
(P)
PEO
15szt.
(P)
Wybudowanie
64/25
dr
km 0+074
km 0+088
64/4
64/22
U-1a_I
(P)
10,5 km
PIESI
T-2
(P)
T-PIESI
(P)
A-30
(P)
D-15
(P)
D-15
(P)

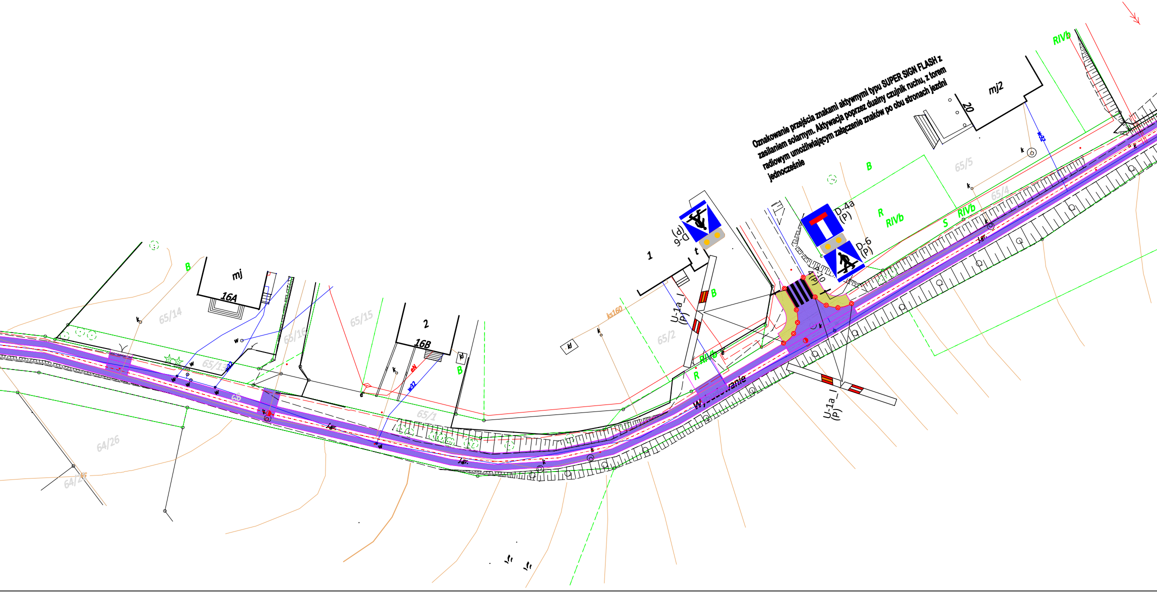

B
mj
16A
65/14
65/15
65/13
65/1
2
16B
B
w32
eN
64/26
64/25
68
1
D-6
(P)
U-1a_l
(P)
B
R
RIVb
65/2
ks160
kl
Wybudowanie
D-4a
(P)
D-6
(P)
P-10
(P)
U-1a_l
(P)
B
R
RIVb
S
RIVb
65/5
65/4
mj2
20
RIVb
w32
1.gr.
k
w

Oznakowanie przejścia znakami aktywnymi typu SUPER SIGN FLASH z zasilaniem solarnym. Aktywacja poprzez dualny czujnik ruchu, z torem radiowym umożliwiającym załączenie znaków po obu stronach jezdni jednocześnie

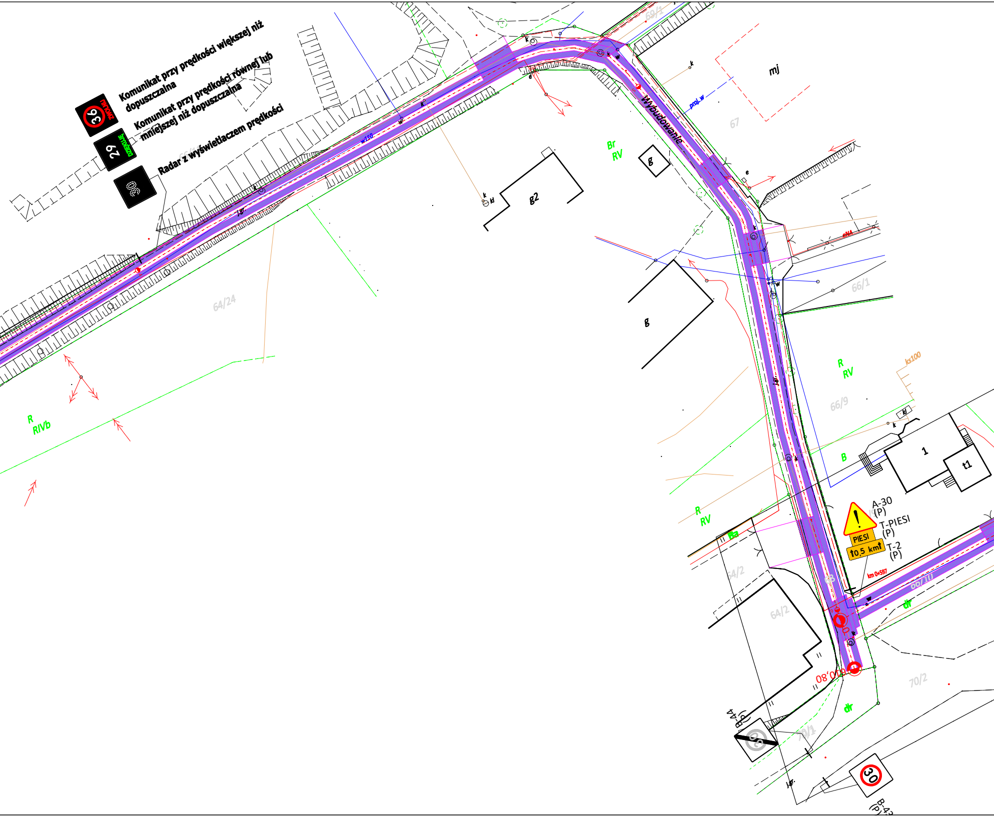
Komunikat przy prędkości większej niż dopuszczalna
Komunikat przy prędkości równej lub mniejszej niż dopuszczalna
Radar z wyświetlaczem prędkości
36 zwolnij
29 dziękujemy
30
Wybudowanie
mj
67
69/1
proj_w
w110
Br
RV
g
g2
g
64/24
R
RIVb
66/1
R
RV
ks100
66/9
B
1
t1
R
RV
Ba
eNN
A-30
(P)
T-PIESI
(P)
PIESI
↑0,5 km↑
T-2
(P)
km 0+597
66/10
dr
64/2
64/2
70/2
0+010,80
dr
70/1
B-44
(P)
30
B-43
(P)

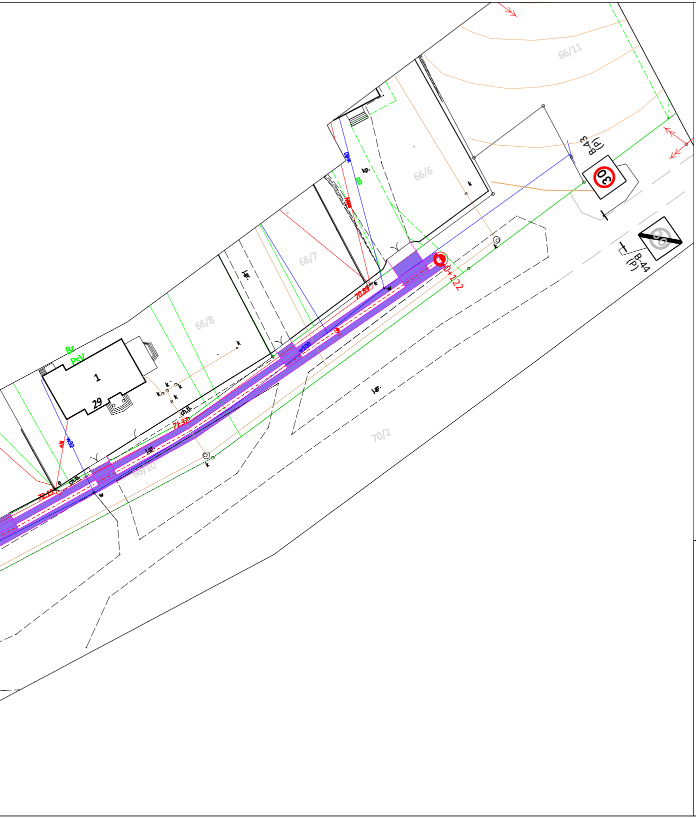
66/11
66/6
66/7
66/8
66/10
70/2
1
29
Br
PsV
B
0+122
70.89
71.37
72.15
B-43 (P)
B-44 (P)
30
j.gr.
ch.tl.
kg.
w100
wN
eN
w32

OBJAŚNIENIA:

- ▨ nawierzchnia z płyt betonowych wielootworowych typu YUMBO
- ▨ chodniki z kostki betonowej gr. 8cm
- Projektowane słupki prowadzące
- ● Projektowane punktowe elementy odblaskowe barwy biało-czerwonej (kolor czerwony od strony najazdu)
- Znaki drogowe pionowe projektowane

BPD

Biuro Projektów Drogowych
ul. Moniuszki 22/5
86-300 Grudziądz
NIP: 876-20-40-798
REGON: 871524390

tel. kom. 602 104 890
email: biuro@bpd.net.pl
http:// www.bpd.net.pl

INWESTOR:
GMINA MIASTO CHEŁMNO
ul. Dworcowa 1
86-200 Chełmno

INWESTYCJA:
PRZEBUDOWA ULICY - OS. WYBUDOWANIE W CHEŁMNIE
1 ETAP

NAZWA RYSUNKU: **PROJEKT ZAGOSPODAROWANIA TERENU**

SKALA: **1:500**

BRANŻA: **Drogowa**

FAZA: **PROJEKT WYKONAWCZY**

DATA: **08.2019r.**

NR ARKUSZA: **D1**

FUNKCJA:	AUTOR:	NR UPRAWNIEŃ	BRANŻA	PODPIS
OPRACOWANIE	Patryk Schultz		DROGOWA	