

Wszystkie ograniczenia stwardnienia i nie może być posypany i udokumentowany cokoł trawnik bez jego zgody.
 Wskazanie ograniczenia stwardnienia i posypanie cokoł z urz. 03 z dn. 04.02.2014 o granicę autorską i polewnych granic
 LICZKA A-CASA - INTELCAD 2000; Projekt PL - 13 Kwart. 2016723 MAJ-BUD MAGDALENA MAJEWSKA

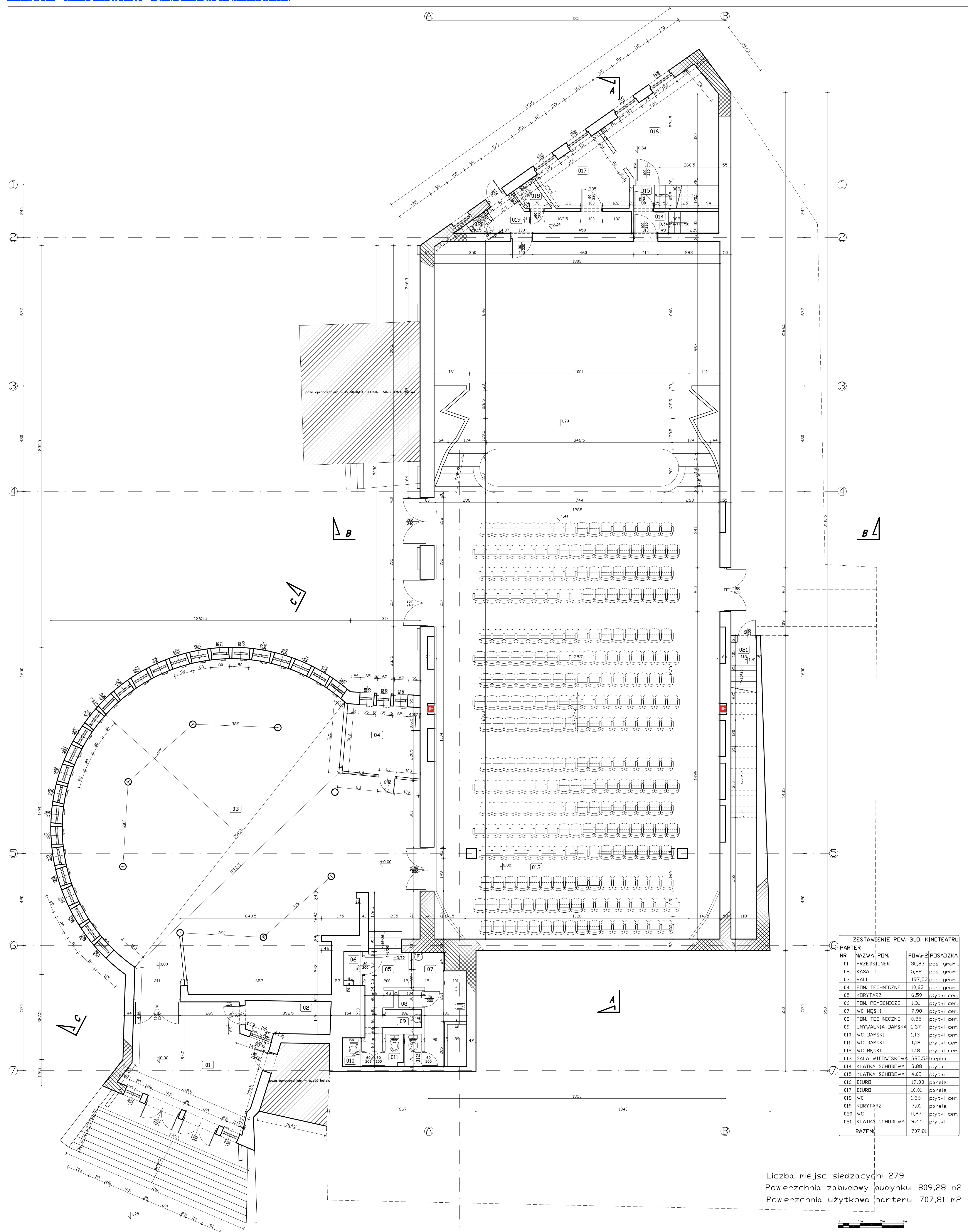

| ZESTAWIENIE POW. BUD. KINOTEATRU | | | |
|----------------------------------|------------------|------|--------|
| NR | NAZWA | PDM. | POW.m2 |
| 01 | PRZEDSIÓNEK | | 30,83 |
| 02 | KASA | | 5,82 |
| 03 | HALL | | 197,53 |
| 04 | PDM. TECHNICZNE | | 10,63 |
| 05 | KORYTARZ | | 6,59 |
| 06 | PDM. POMOCNICZE | | 1,31 |
| 07 | WC MĘSKI | | 7,98 |
| 08 | PDM. TECHNICZNE | | 0,85 |
| 09 | UMYWALNIA DAMSKA | | 1,37 |
| 10 | WC DAMSKI | | 1,13 |
| 11 | WC DAMSKI | | 1,18 |
| 12 | WC MĘSKI | | 1,18 |
| 13 | SALA WIDOWISKOWA | | 385,52 |
| 14 | KLATKA SCHODOWA | | 3,88 |
| 15 | KLATKA SCHODOWA | | 4,09 |
| 16 | BIURO | | 19,33 |
| 17 | BIURO | | 10,01 |
| 18 | WC | | 1,26 |
| 19 | KORYTARZ | | 7,01 |
| 20 | WC | | 0,87 |
| 201 | KLATKA SCHODOWA | | 9,44 |
| RAZEM: | | | 707,81 |

Liczba miejsc siedzących: 279
 Powierzchnia zabudowy budynku: 809,28 m²
 Powierzchnia użytkowa parteru: 707,81 m²

| | | | |
|--|---|--|--------------------------------|
| | | MAJ-BUD inż. Magdalena Majewska 87-100 Toruń, ul. Urzędnicza 14/7 NIP: 956-159-77-96, tel. 509-765-084, www.maj-bud.pl, majbud@vp.pl | SKALA 1:75 |
| Inwestor: Gmina Miasto Chełmno ul. Dworcowa 1 86-200 Chełmno | | Nr rys. 3-JNW | BRANŻA: ARCHITEKTURA |
| ADRES: 86-200 Chełmno, ul. Dworcowa 23, dz. nr 73/1 | | OBIEKT: Kompleks Kinaoteatru RONDO | pr. bud. podpis |
| STADIUM: INWENTARYZACJA | KIER. PRACOWNI: inż. Magdalena Majewska | KUP/0115/POOK/04 | |
| SPRAWDZIŁ: inż. Marcin Modziankiewicz | ASYSTENT: mgr inż. Patrycja Domagała | DATA: | 10 maja 2016 |

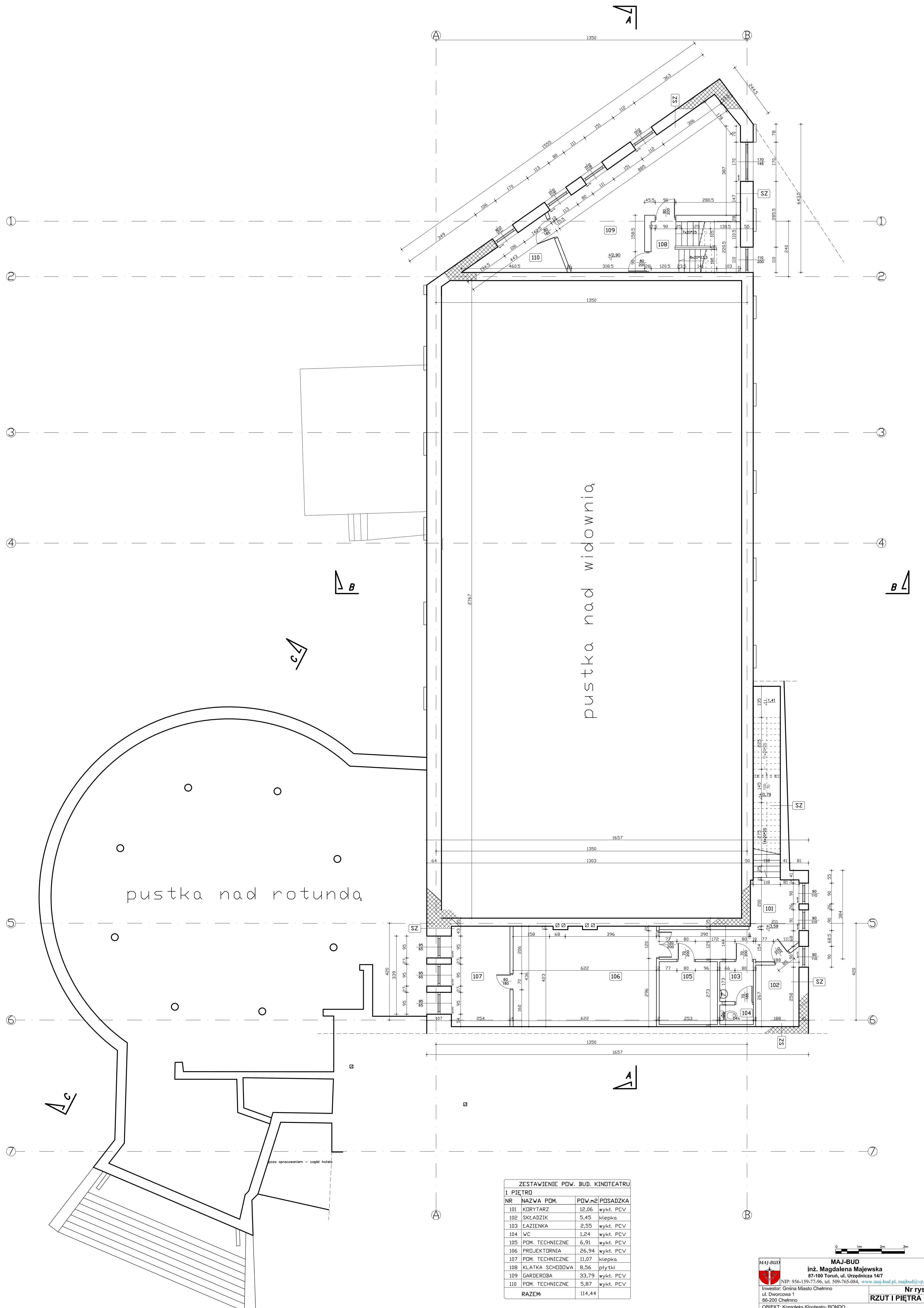

| ZESTAWIENIE POW. BUD. KINOTEATRU | | | |
|----------------------------------|-----------------|--------|-----------|
| 1 PIĘTRO | | | |
| NR | NAZWA PDM. | POW.m2 | POSADZKA |
| 101 | KORYTARZ | 12,06 | wykt. PCV |
| 102 | SKŁADZIK | 5,45 | kleпка |
| 103 | ŁAZIENKA | 2,55 | wykt. PCV |
| 104 | WC | 1,24 | wykt. PCV |
| 105 | PDM. TECHNICZNE | 6,91 | wykt. PCV |
| 106 | PROJEKTORNIA | 26,94 | wykt. PCV |
| 107 | PDM. TECHNICZNE | 11,07 | kleпка |
| 108 | KLATKA SCHODOWA | 8,56 | plytki |
| 109 | GARDEROBA | 33,79 | wykt. PCV |
| 110 | PDM. TECHNICZNE | 5,87 | wykt. PCV |
| RAZEM: | | 114,44 | |

Powierzchnia użytkowa garderoby: 48,22 m²
 Powierzchnia użytkowa projektorni: 66,22 m²
 Powierzchnia użytkowa 1 piętra: 114,44 m²

0 1m 2m 3m

| | | |
|--|------------------------------------|--------------------------------------|
|  MAJ-BUD inż. Magdalena Majewska 87-100 Toruń, ul. Urzędnicza 14/7 NIP: 956-159-77-96, tel. 509-765-084, www.maj-bud.pl, majbud@vp.pl | | SKALA 1:75 |
| Inwestor: Gmina Miasto Chełmno ul. Dworcowa 1 86-200 Chełmno | | Nr rys. 4-INW |
| OBIEKT: Kompleks Kinoteatru RONDO ADRES: 86-200 Chełmno, ul. Dworcowa 23, dz. nr 73/1 | | |
| STADIUM: ARCHITEKTURA | INWENTARYZACJA upr. bud. | podpis inż. Magdalena Majewska |
| KIER. PRACOWNI: inż. Marcin Modziankiewicz | KUP/0115/POOK/04 | podpis mgr inż. Patrycja Domagała |
| SPRAWDZIŁ: mgr inż. Patrycja Domagała | | |
| ASYSTENT: DATA: | | 10 maja 2016 841x594 (A-1) |

Wszystkie ograniczenia stanowią własność inżyniera i nie mogą być powielane i udostępniane osobom trzecim bez jego zgody.
 Wszelkie ograniczenia stanowią własność autorstwa i podlega ochronie zgodnie z ustawą z dnia 04.02.1994 o prawie autorskim i pokrewnych prawach.
 LICENCJA A-CADa - INTELCAD 2009; Projekt PL - 3D; Miejsce: 85-107 MAJ-BUD; MAGDALENA MAJEWSKA

| ZESTAWIENIE POW. BUD. KINOTEATRU | | | |
|----------------------------------|------------------|--------|----------|
| PIWNICA | | | |
| NR | NAZWA PDM. | POW.m2 | POSADZKA |
| 001 | KŁATKA SCHODOWA | 4,10 | plytki |
| 002 | KORYTARZ | 16,66 | plytki |
| 003 | PDM. GOSPODARCZE | 7,02 | plytki |
| 004 | PDM. GOSPODARCZE | 7,45 | plytki |
| 005 | PDM. ORKIESTRY | 33,82 | plytki |
| 006 | PDM. TECHNICZNE | 12,42 | plytki |
| 007 | SKŁAD OPALU | 8,23 | plytki |
| 008 | KOTŁOWNIA | 7,69 | plytki |
| 009 | PDM. TECHNICZNE | 5,94 | plytki |
| 0010 | GARDERDBA | 13,05 | plytki |
| RAZEM: | | 116,38 | |

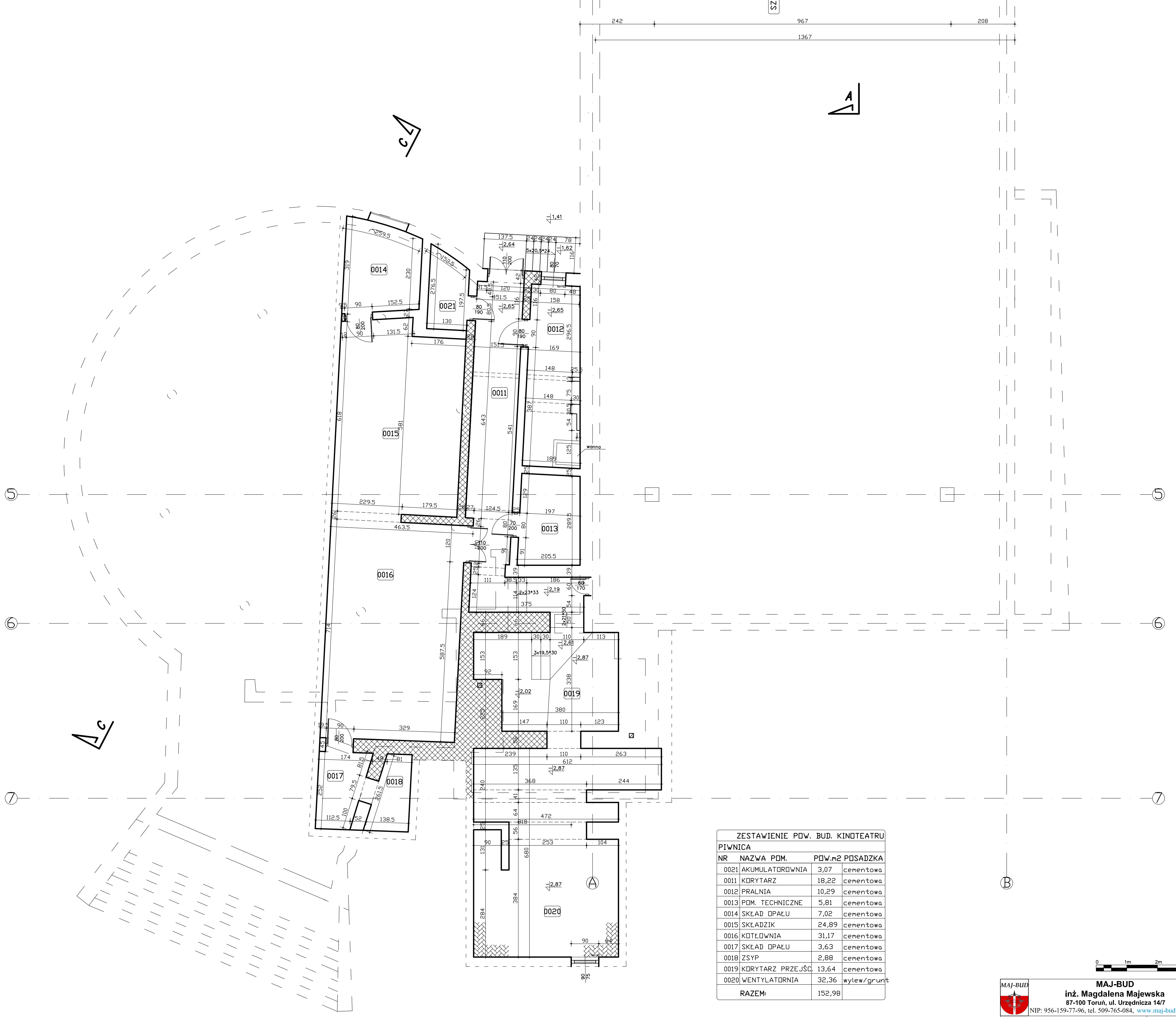
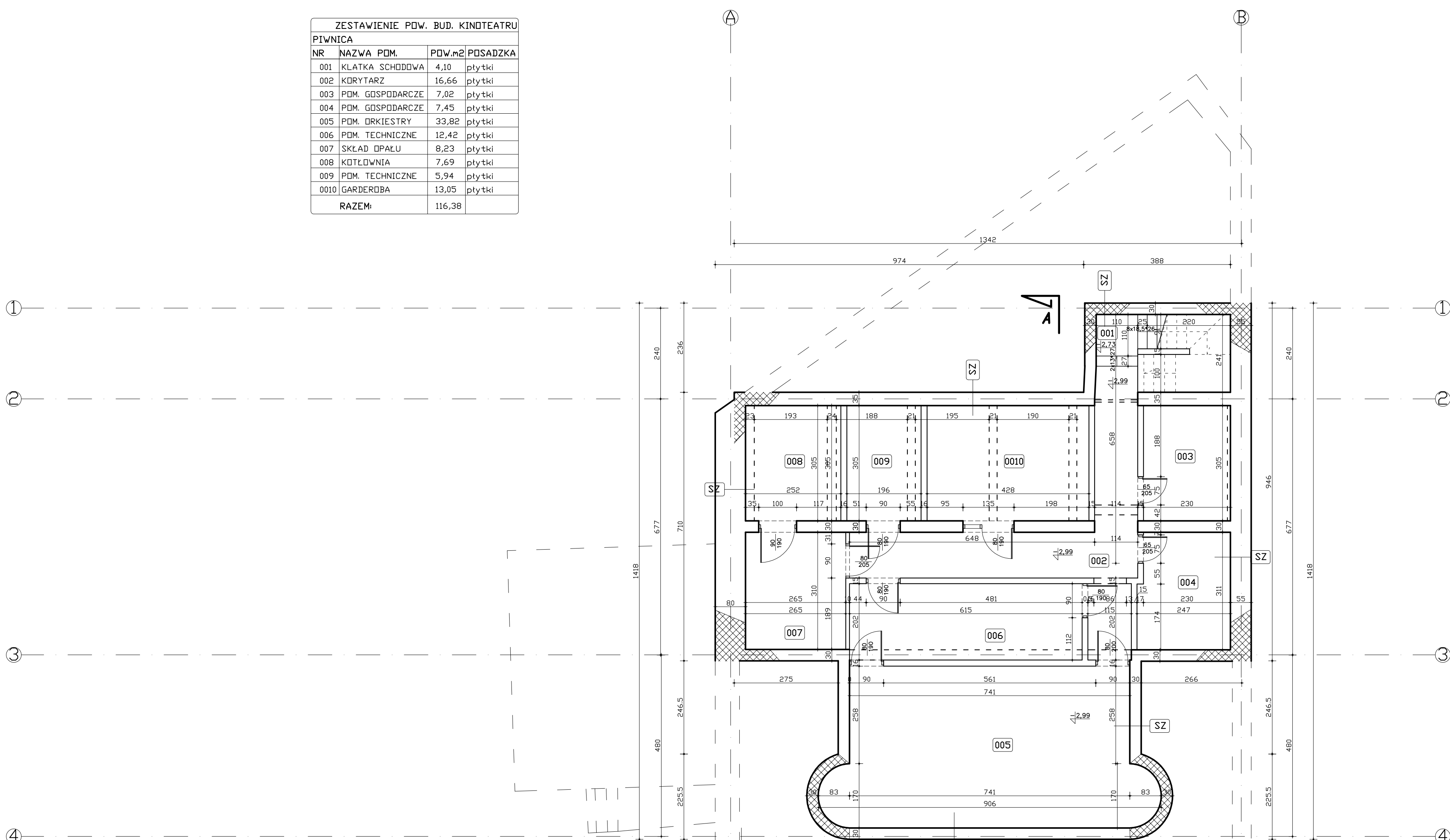

| ZESTAWIENIE POW. BUD. KINOTEATRU | | | |
|----------------------------------|-------------------|--------|-------------|
| PIWNICA | | | |
| NR | NAZWA PDM. | POW.m2 | POSADZKA |
| 0021 | AKUMULATORY | 3,07 | cementowa |
| 0011 | KORYTARZ | 18,22 | cementowa |
| 0012 | PRALNIA | 10,29 | cementowa |
| 0013 | PDM. TECHNICZNE | 5,81 | cementowa |
| 0014 | SKŁAD OPALU | 7,02 | cementowa |
| 0015 | SKŁADZIK | 24,89 | cementowa |
| 0016 | KOTŁOWNIA | 31,17 | cementowa |
| 0017 | SKŁAD OPALU | 3,63 | cementowa |
| 0018 | ZSYP | 2,88 | cementowa |
| 0019 | KORYTARZ PRZEJŚC. | 13,64 | cementowa |
| 0020 | WENTYLATORNIA | 32,36 | wylew/grunt |
| RAZEM: | | 152,98 | |

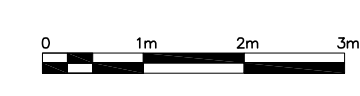
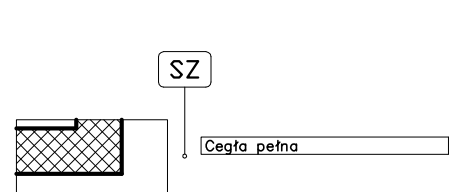

| | | | |
|--|--|--|----------------------|
| | | MAJ-BUD inż. Magdalena Majewska 87-100 Toruń, ul. Urzędnicza 14/7 NIP: 956-159-77-96, tel. 509-765-084, www.maj-bud.pl, majbud@vp.pl | SKALA 1:75 |
| Inwestor: Gmina Miasto Chełmno ul. Dworcowa 1 86-200 Chełmno | | Nr rys. 2-INW | RYZUT PIWNICY |
| ADRES: 86-200 Chełmno, ul. Dworcowa 23, dz. nr 73/1 | | | |
| STADIUM: ARCHITECTURA | | | |
| BRANŻA: ARCHITECTURA | | upr. bud. | podpis |
| KIER. PRACOWNI: inż. Magdalena Majewska | | | |
| SPRAWDZIE: inż. Marcin Modziankiewicz | | KUP/0115/POOK/04 | |
| ASYSTENT: mgr inż. Patrycja Domagała | | | |
| DATA: 10 maja 2016 | | 841x594 (A-1) | |

Niniejszy opracowanie stanowi własność inwestora i nie może być powielany i udostępniany osobą trzecią bez jego zgody.
 Niniejsze opracowanie stanowi dzieło autorskie i podlega ochronie zgodnie z ustawą 83 z dnia 04.02.1994 o prawie autorskim i pokrewnych prawach
 LICENCJA ArCADia - INTELICAD 2009x; Freemium PL - ID Klienta 2566723 MAJ-BUD MAGDALENA MAJEWSKA

Pow. dachu 1,35° - 290,56m²
 Pow. dachu 24° - 525,41m²
 Pow. dachu płaskiego - 81,05m²

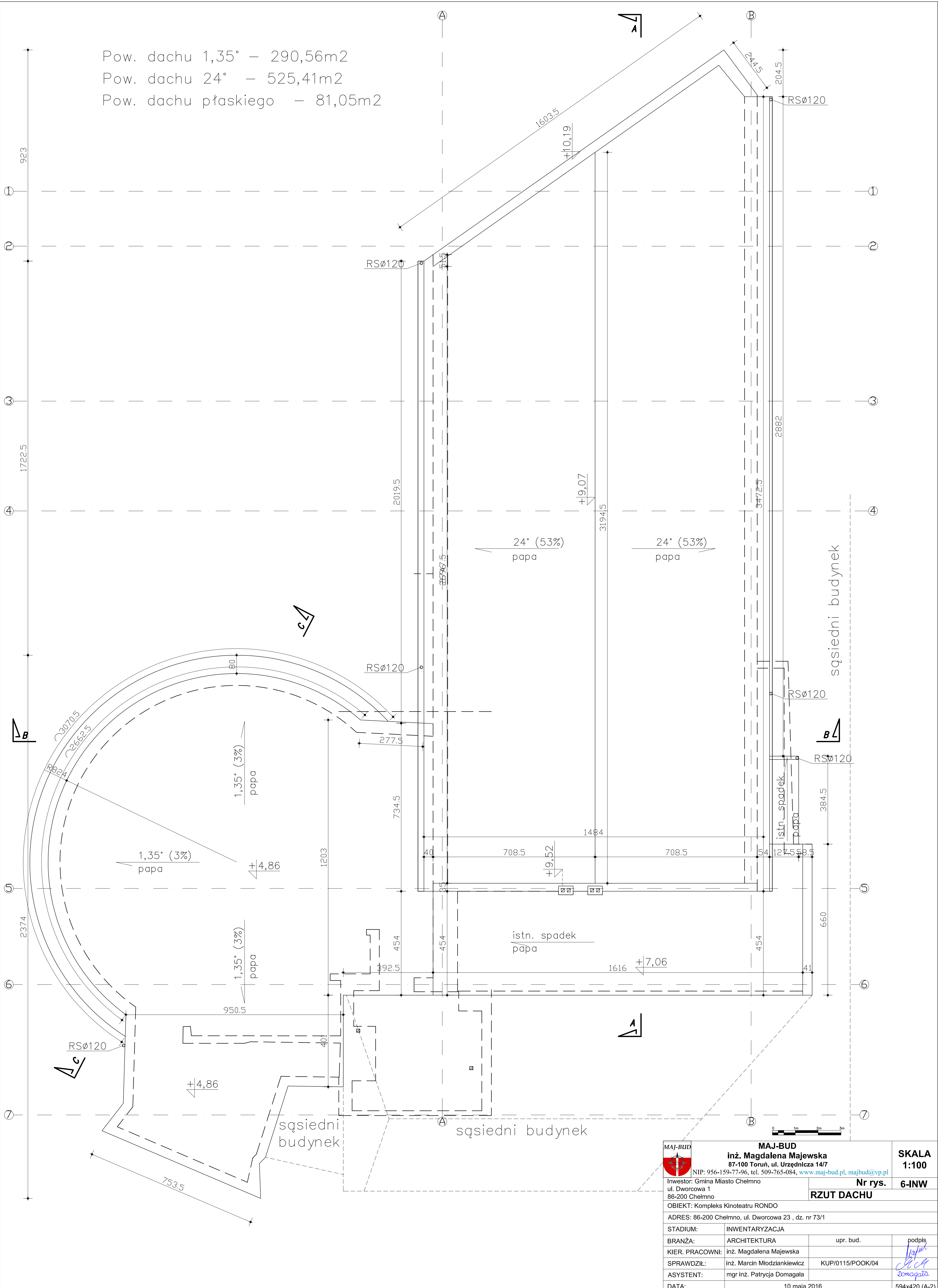

| | | | |
|--|---|------------------|-----------------------|
| | MAJ-BUD inż. Magdalena Majewska 87-100 Toruń, ul. Urzędnicza 14/7 NIP: 956-159-77-96, tel. 509-765-084, www.maj-bud.pl , majbud@vp.pl | | SKALA 1:100 |
| | Inwestor: Gmina Miasto Chełmno ul. Dworcowa 1 86-200 Chełmno | | Nr rys. 6-INW |
| RZUT DACHU | | | |
| OBIEKT: Kompleks Kinoteatru RONDO ADRES: 86-200 Chełmno, ul. Dworcowa 23, dz. nr 73/1 | | | |
| STADIUM: | INWENTARYZACJA | | |
| BRANŻA: | ARCHITEKTURA | upr. bud. | podpis |
| KIER. PRACOWNI: | inż. Magdalena Majewska | | <i>Magda</i> |
| SPRAWDZIŁ: | inż. Marcin Młodziankiewicz | KUP/0115/POOK/04 | <i>Marcin</i> |
| ASYSTENT: | mgr inż. Patrycja Domagała | | <i>Domagała</i> |
| DATA: | 10 maja 2016 | | 594x420 (A-2) |

| ZESTAWIENIE POW. BUD. KINOTEATRU | | | |
|----------------------------------|--------------------|--------|----------|
| PIWNICA | | | |
| NR | NAZWA POM. | POW.m2 | POSADZKA |
| 001 | KLATKA SCHODOWA | 4,10 | plytki |
| 002 | KORYTARZ | 16,66 | plytki |
| 003 | POM. PERS. SPRZĄT | 7,02 | plytki |
| 004 | W.C. | 4,11 | plytki |
| 005 | POM. ORKIESTRY | 33,82 | plytki |
| 006 | POM. TECHNICZNE | 12,42 | plytki |
| 007 | POM. GOSPODARCZE | 8,23 | plytki |
| 008 | POM. TECHNICZNE | 7,69 | plytki |
| 009 | SKŁADZIK ŚR. CZYS. | 5,94 | plytki |
| 0010 | GARDEROBA | 13,05 | plytki |
| 0022 | PRZEDSIÓDEK | 2,88 | plytki |
| RAZEM: | | 115,92 | |

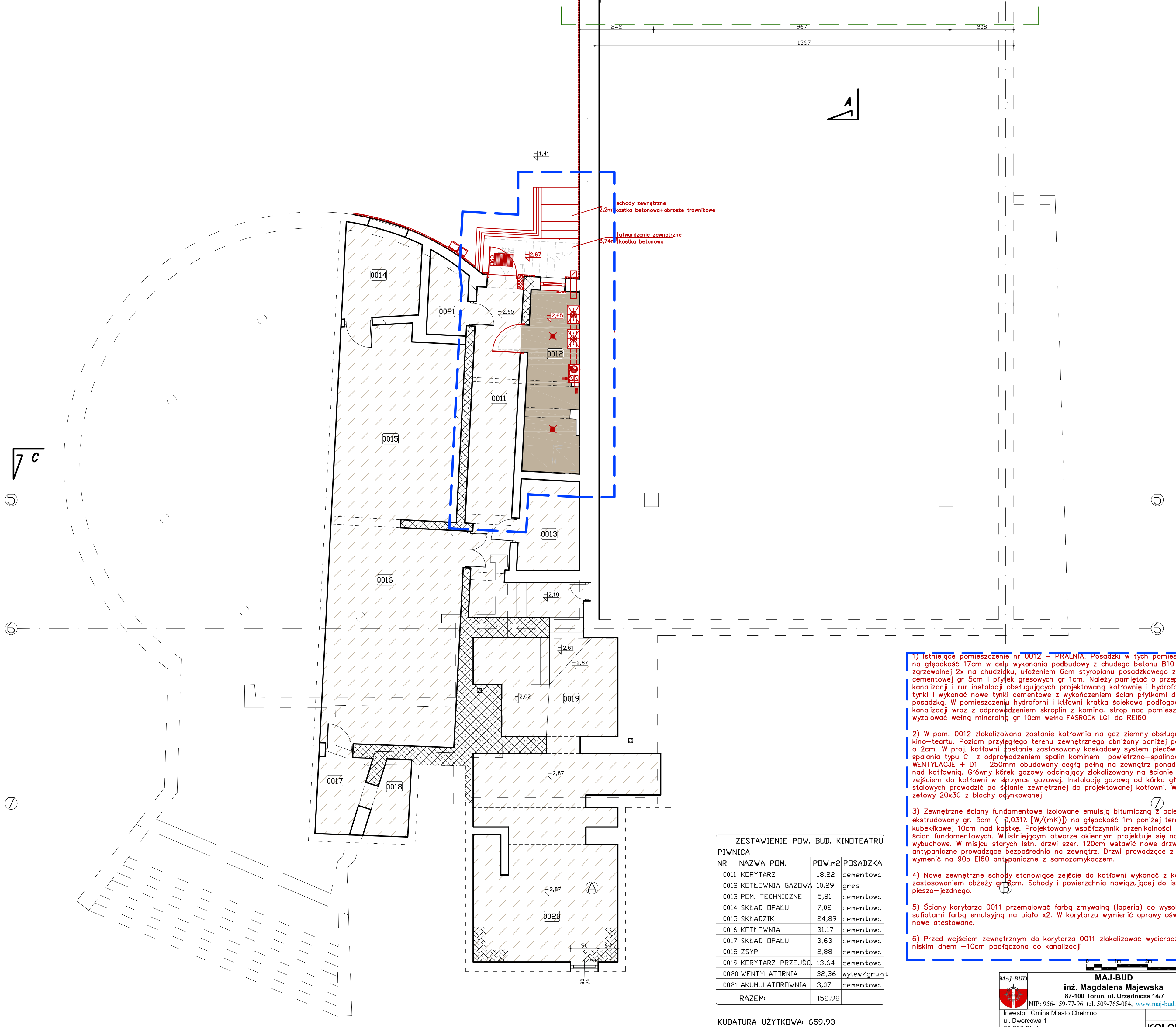
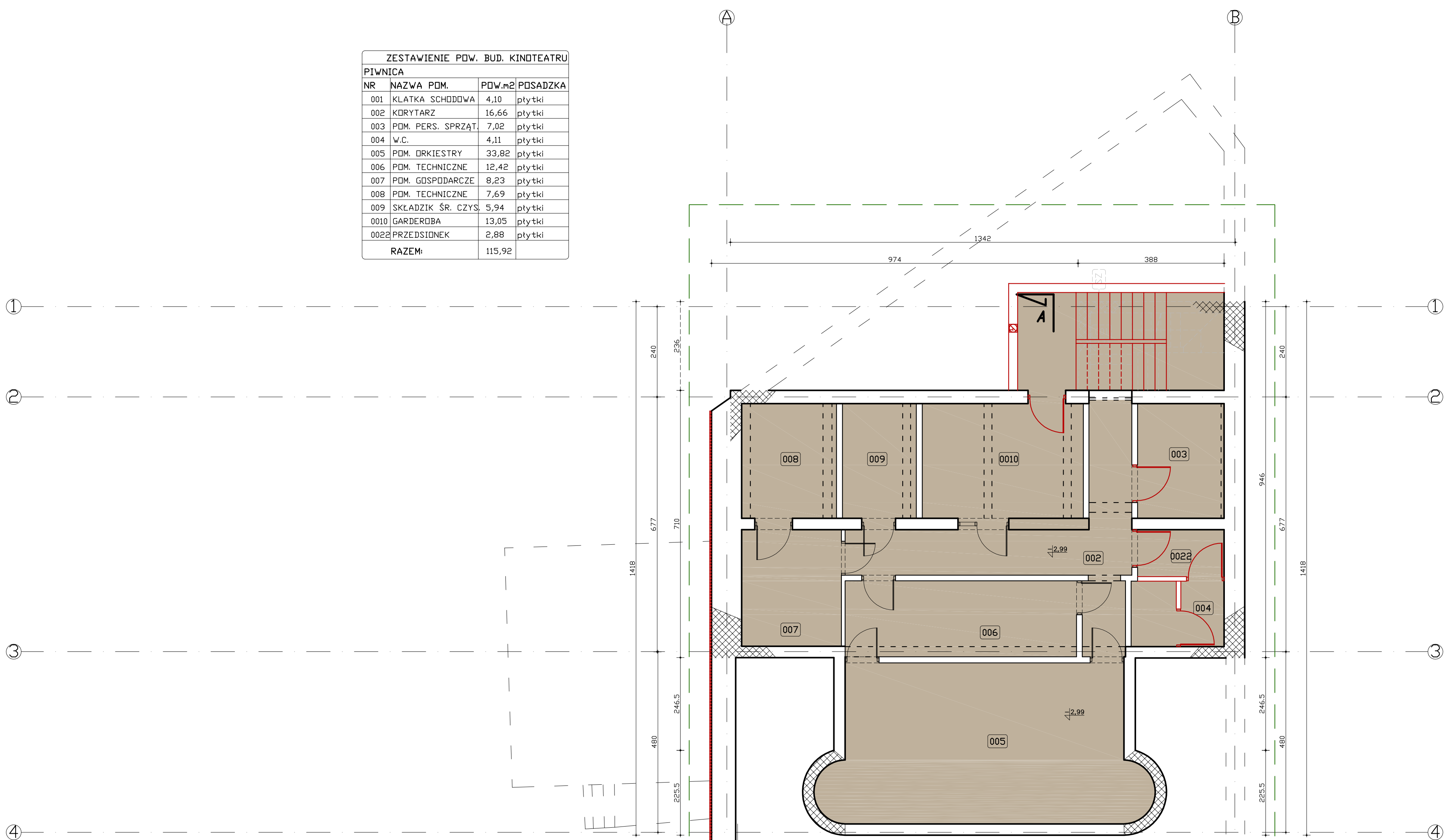

| ZESTAWIENIE POW. BUD. KINOTEATRU | | | |
|----------------------------------|-------------------|--------|-------------|
| PIWNICA | | | |
| NR | NAZWA POM. | POW.m2 | POSADZKA |
| 0011 | KORYTARZ | 18,22 | cementowa |
| 0012 | KOTŁOWNIA GAZOWA | 10,29 | gres |
| 0013 | POM. TECHNICZNE | 5,81 | cementowa |
| 0014 | SKŁAD OPALU | 7,02 | cementowa |
| 0015 | SKŁADZIK | 24,89 | cementowa |
| 0016 | KOTŁOWNIA | 31,17 | cementowa |
| 0017 | SKŁAD OPALU | 3,63 | cementowa |
| 0018 | ZSYP | 2,88 | cementowa |
| 0019 | KORYTARZ PRZEJŚC. | 13,64 | cementowa |
| 0020 | WENTYLATORNIA | 32,36 | wylew/grunt |
| 0021 | AKUMULATORYNIA | 3,07 | cementowa |
| RAZEM: | | 152,98 | |

KUBATURA UŻYTKOWA: 659,93

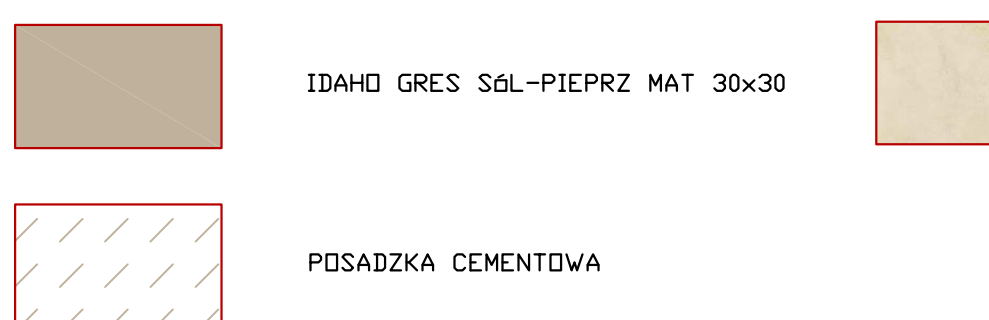

- 1) Istniejące pomieszczenie nr 0012 - PRALNIA. Posadzki w tych pomieszczeniach należy usunąć na głębokość 17cm w celu wykonania podbudowy z chudego betonu B10 gr. 5cm, izolacji z papy zgrzewalnej 2x na chudziaku, ułożeniem 6cm styropianu posadzkowego z wykonaniem szlichty cementowej gr 5cm i płytek gresowych gr 1cm. Należy pamiętać o przeprowadzeniu pod posadzką kanalizacji i rur instalacji obsługujących projektowaną kotłownię i hydrofornie. Na ścianach usunąć tynki i wykonać nowe tynki cementowe z wykończeniem ścian płytkami do wysokości 200 nad posadzką. W pomieszczeniu hydroforni i kotłowni kratka ściekowa podłogowa podłączona do kanalizacji wraz z odprowadzeniem skroplin z kominu strop nad pomieszczeniem kotłowni wyizolować wełną mineralną gr 10cm wełną FASROCK LGI do REI60
- 2) W pom. 0012 zlokalizowana zostanie kotłownia na gaz ziemny obsługująca część nadziemną kino-teatru. Poziom przyjętego terenu zewnętrzny obniżony poniżej poziomu posadzki kotłowni o 2cm. W proj. kotłowni zostanie zastosowany kaskadowy system pieców z zamkniętą komorą spalania typu C z odprowadzeniem spalin kominem powietrzno-spalinowym SCHIEDEL 2 WENTYLACJE + D1 - 250mm obudowany cegłą pełną na zewnętrzny dach przylegający strop nad kotłownię. Główny korek gazowy odnagajny zlokalizowany na ścianie zewnętrznej nad nowym zejściem do kotłowni w skrzynce gazowej. Instalację gazową od kórka głównego do kotłowni z rur stalowych prowadzić bezpośrednio na zewnętrznej do projektowanej kotłowni. Wykonać kanał nawiewny żelony 20x30 z blachy odynkowanej
- 3) Zewnętrzne ściany fundamentowe izolowane emulacją bitumiczną z ociepleniem Polistyren ekstrudowany gr. 5cm (0,031λ [W/(mK)]) na głębokość 1m poniżej terenu z użyciem folii kubektkowej 10cm nad kostkę. Projektowany współczynnik przenikalności cieplnej 0,45 [W/(mK)] dla ścian fundamentowych. W istniejącym otworze okiennym projektuje się nowe okno zewnętrzne wybuchowe. W miejscu starych istn. drzwi szer. 120cm wstawić nowe drzwi 90p stalowe EI60 antypaniczne prowadzące bezpośrednio na zewnętrz. Drzwi prowadzące z kotłowni na korytarza wymienić na 90p EI60 antypaniczne z samozamykaczem.
- 4) Nowe zewnętrzne schody stanowiące zejście do kotłowni wykonać z kostki betonowej gr. 6cm z zastosowaniem obzezy gr 6cm. Schody i powierzchnia nawigująca do istniejącego placu pieszo-jednego.
- 5) Ściany korytarza 0011 przemalować farbą zmywalną (laperia) do wysokości 2m powyżej wraz z sufłatami farbą emulsyjną na biało x2. W korytarzu wymienić oprawy oświetleniowe 2 sztuki na nowe atestowane.
- 6) Przed wejściem zewnętrznym do korytarza 0011 zlokalizować wycieraczkę ściekową 60x40 z niskim dnem -10cm podłączona do kanalizacji

| | | |
|--|--------------------------------------|--|
| MAJ-BUD Inż. Magdalena Majewska 87-100 Toruń, ul. Urzędnicza 14/7 NIP: 956-159-77-96, tel. 509-765-084, www.maj-bud.pl, majbud@vp.pl | | SKALA 1:75 |
| Inwestor: Gmina Miasto Chelmo ul. Dworcowa 1 86-200 Chelmo | | Nr rys. 24-PROJ KOLORYS. PODŁÓG PIWN. |
| OBIĘKT: Kompleks Kinoteatru RONDO ADRES: 86-200 Chelmo, ul. Dworcowa 23, dz. nr 73/1 | | |
| STADIUM: PROJEKT BUDOWLANY | BRANŻA: ARCHITEKTURA | upr. bud. |
| KIER. PRACOWNI: inż. Magdalena Majewska | ARCHITEKTURA: arch. Jacek Gawroński | KPOKK IARP 68/2010 |
| SPRAWDZIŁ: inż. Marcin Młodzankiewicz | ASYSTENT: mgr inż. Patrycja Domagała | KUP10115/POOKI04 |
| DATA: 10 maja 2016 | 841x594 (A-1) | |

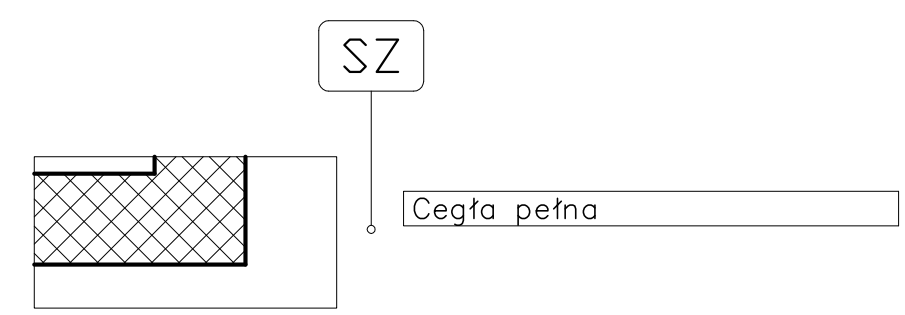
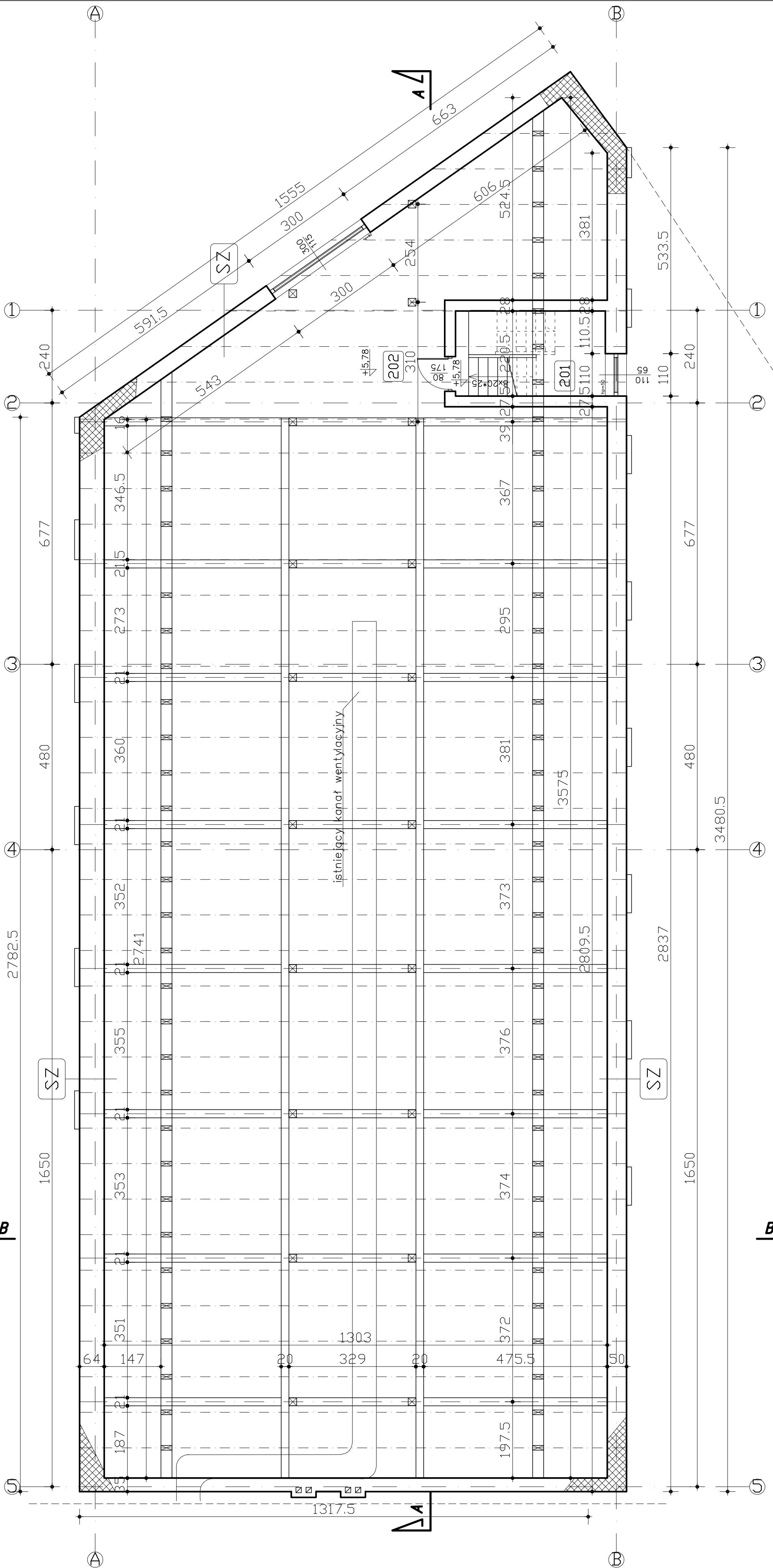

| ZESTAWIENIE POW. KINOTEATRU | | | |
|-----------------------------|-----------------|--------|----------|
| 2 PIĘTRO - STRYCH | | | |
| NR | NAZWA POM. | POW.m | POSADZKA |
| 201 | KLATKA SCHODOWA | 4,42 | ptytki |
| 202 | STRYCH | 403,85 | klepka |
| RAZEM: | | 408,27 | |

Powierzchnia użytkowa poddasza: 408,27 m²





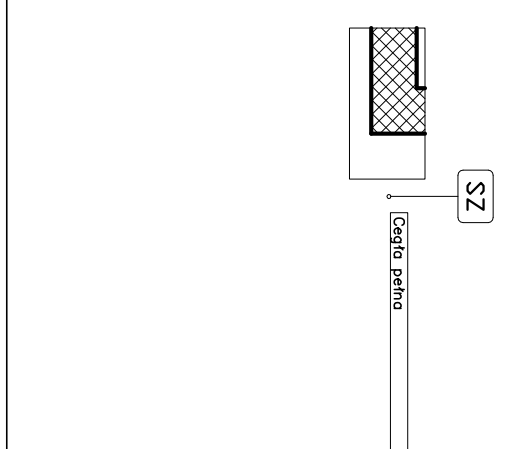
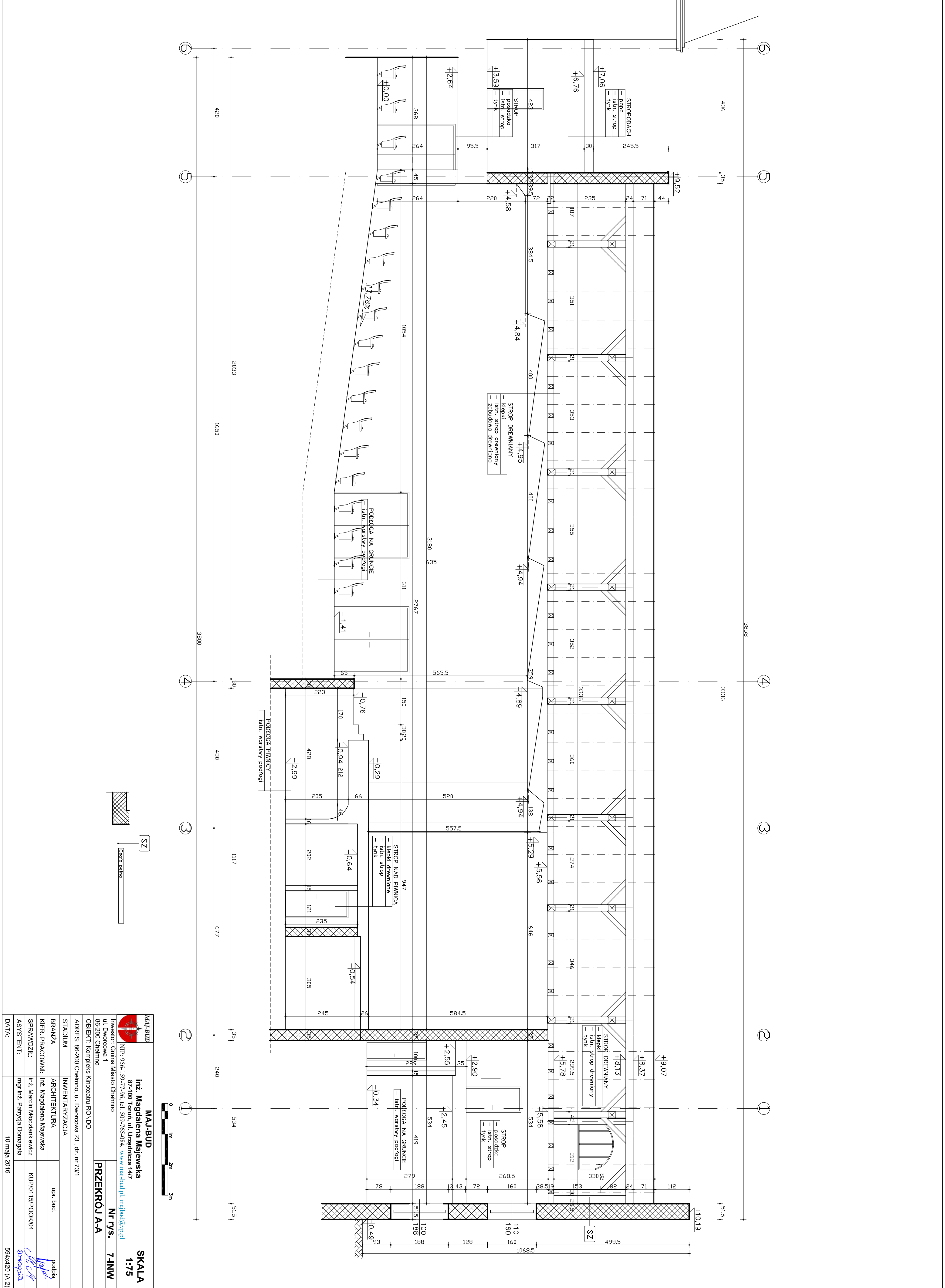

| | | |
|--|--|----------------------|
| MAJ-BUD inż. Magdalena Majewska 87-100 Toruń, ul. Urzędnicza 14/7 NIP: 956-159-77-96, tel. 509-765-084, www.maj-bud.pl, majbud@vp.pl | | SKALA 1:75 |
| Inwestor: Gmina Miasto Chełmno ul. Dworcowa 1 86-200 Chełmno | Nr rys. 5-INW RZUT II PIĘTRA - STRYCH | |
| OBIEKT: Kompleks Kinoteatru RONDO | | |
| ADRES: 86-200 Chełmno, ul. Dworcowa 23, dz. nr 73/1 | | |
| STADIUM: | INWENTARYZACJA | |
| BRANŻA: | ARCHITEKTURA | upr. bud. |
| KIER. PRACOWNI: | inż. Magdalena Majewska | podpis |
| SPRAWDZIŁ: | inż. Marcin Młodziankiewicz | KUP/0115/POOK/04 |
| ASYSTENT: | mgr inż. Patrycja Domagała | podpis |
| DATA: | 10 maja 2016 | 594x420 (A-2) |

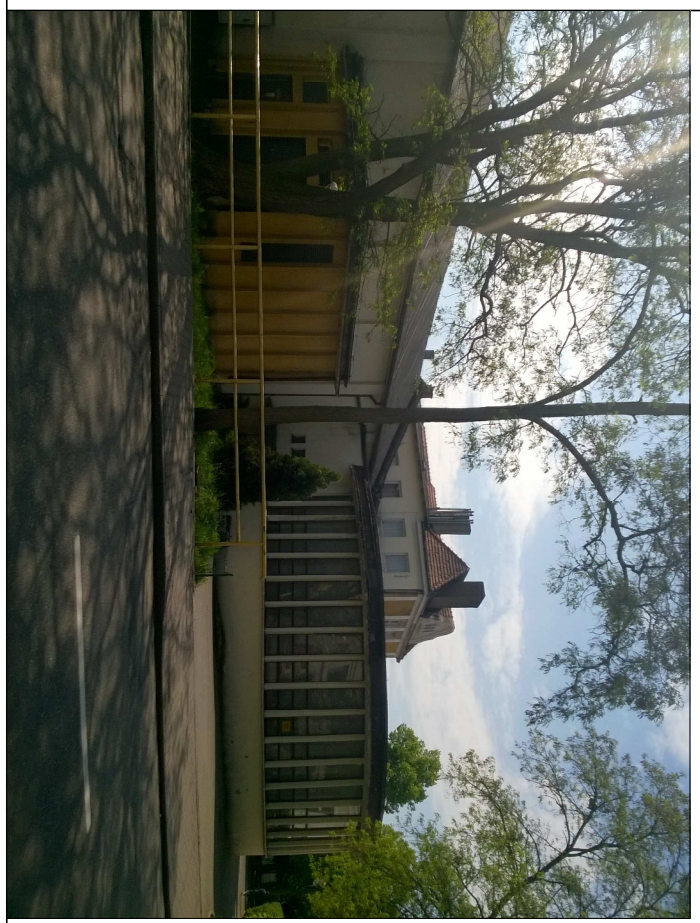
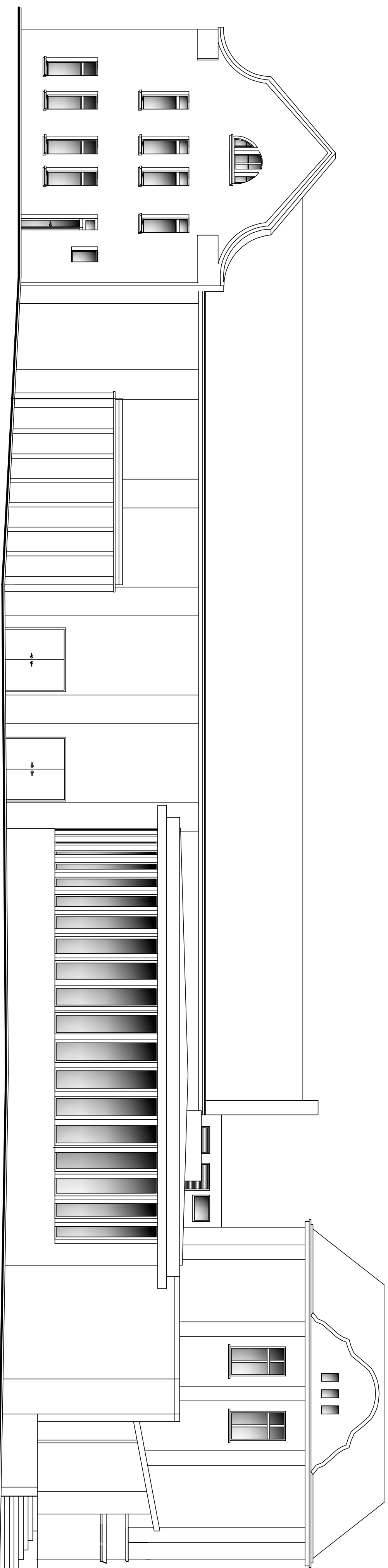

| | | |
|---|--------------------------------|---------------|
| MAJ-BUD | MAJ-BUD | SKALA |
| | Inż. Magdalena Majewska | 1:75 |
| 87-100 Toruń, ul. Urzędnicza 14/7 | | |
| NIP: 956-159-77-96, tel. 509-765-084, www.maj-bud.pl , majbud@vp.pl | | |
| Investor: Gmina Miasto Chełmno | NI rys. | 7-JINW |
| ul. Dworcowa 1 | | |
| 86-200 Chełmno | PRZEKRÓJ A-A | |
| OBIEKT: Kompleks Kinastru RONDO | | |
| ADRES: 86-200 Chełmno, ul. Dworcowa 23, dz. nr 73/1 | | |
| STADIUM: INWENTARYZACJA | upr. bud. | podpis |
| BRANŻA: ARCHITEKTURA | | |
| KIER. PRACOWNI: Inż. Magdalena Majewska | | |
| SPRAWDZILI: Inż. Marcin Modziałkiewicz | KUP/0115/POOK/04 | |
| ASYSTENT: mgr inż. Patrycja Domańska | | |
| DATA: 10 maja 2016 | | 594x420 (A-2) |

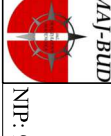

Niniejszy opracowanie stanowi własność inwestora i nie może być powielany i udostępniany osobom trzecim bez jego zgody.
Niniejsze opracowanie stanowi dzieło autorskie i podlega ochronie zgodnie z ustawą 69 z dnia 04.02.1994 o prawie autorskim i pokrewnych prawach

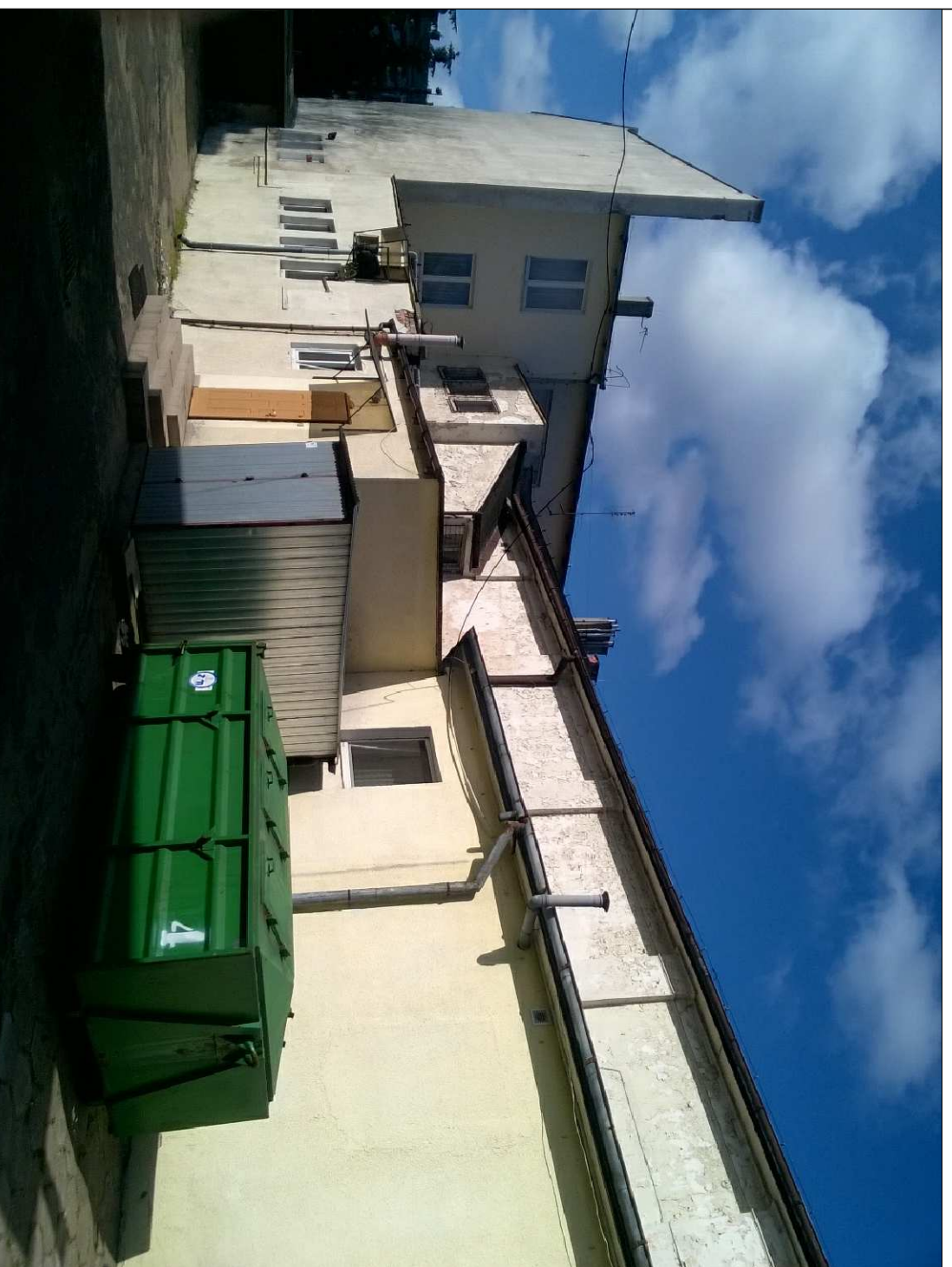
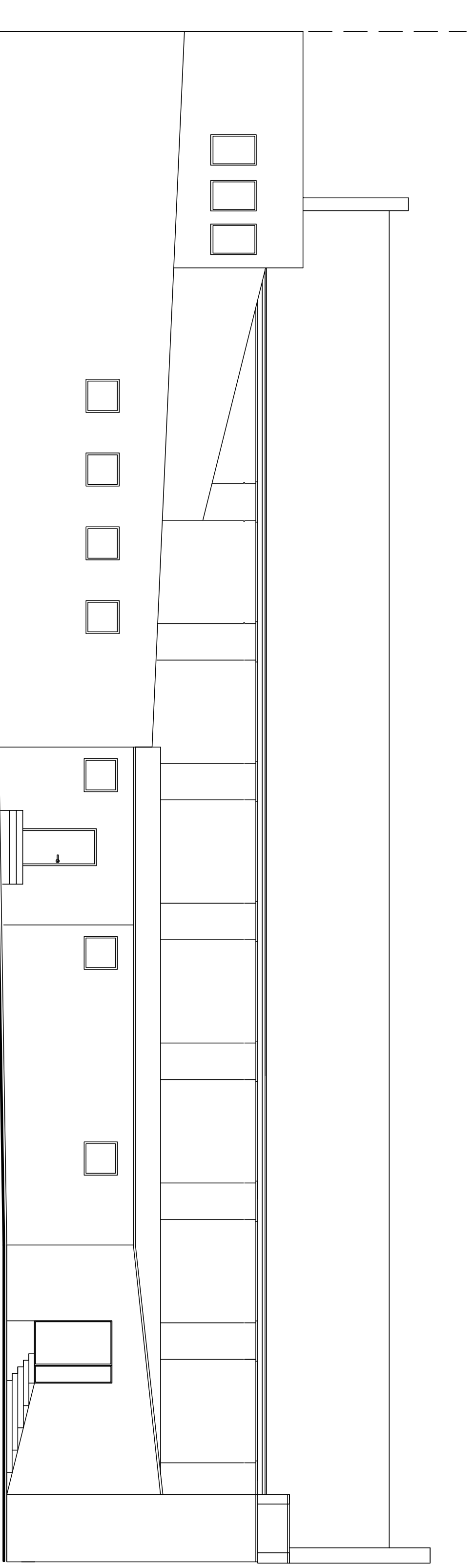

| | | | |
|-----------------|---|---|---|
| MAJ-BUD |  | MAJ-BUD Inż. Magdalena Majewska 87-100 Toruń, ul. Urzędnicza 14/7 NIP: 956-159-77-96, tel. 509-765-084, www.inj-bud.pl , majbud@vp.pl | SKALA 1:100 |
| | | Investor: Gmina Miasto Chełmno ul. Dworcowa 1 86-200 Chełmno | Nr rys. - 12-INW |
| | | OBIEKT: Kompleks Kinaoteatru RONDO | ELEWACJA BOCZNA I |
| ADRES: | 86-200 Chełmno, ul. Dworcowa 23, dz. nr 73/1 | | |
| STADIUM: | INWENTARYZACJA | | |
| BRANŻA: | ARCHITEKTURA | upr. bud. | podpis |
| KIER. PRACOWNI: | Inż. Magdalena Majewska | |  |
| SPRAWDZIL: | Inż. Marcin Miodziankiewicz | KJPr/0115/P00K/04 |  |
| ASYSTENT: | mgr Inż. Patrycja Domagała | |  |
| DATA: | 10 maja 2016 | | |
| | | | 594x420 (A-2) |

Niniejszy opracowanie stanowi własność inwestora i nie może być powielany i udostępniany osobom trzecim bez jego zgody.
 Niniejsze opracowanie stanowi dzieło autorskie i podlega ochronie zgodnie z ustawą 69 z dnia 04.02.1994 o prawie autorskim i pokrewnych prawach

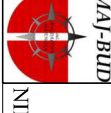

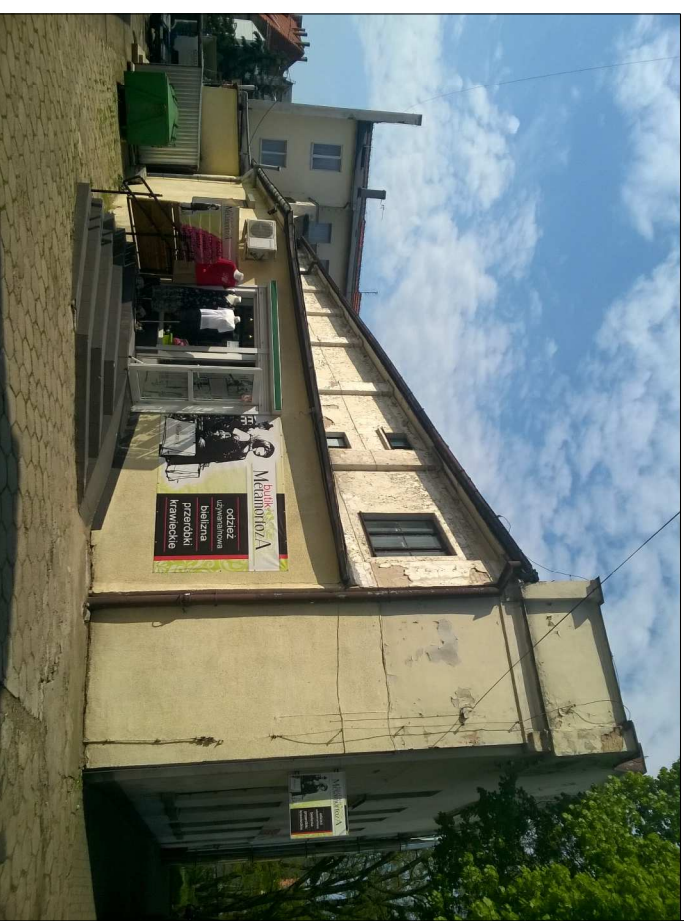

| | | |
|---|-----------------------------|---|
|  MAJ-BUD Inż. Magdalena Majewska 87-100 Toruń, ul. Urzędnicza 14/7 NIP: 956-159-77-96, tel. 509-765-084, www.maj-bud.pl , majbud@vp.pl | | SKALA 1:100 |
| Inwestor: Gmina Miasto Chełmno ul. Dworcowa 1 86-200 Chełmno | | Nr rys. 13-INW ELEWACJA BOCZNA II |
| OBIEKT: Kompleks Kinaoteatru RONDO | | |
| ADRES: 86-200 Chełmno, ul. Dworcowa 23, dz. nr 73/1 | | |
| STADIUM: | INWENTARYZACJA | upr. bud. |
| BRANŻA: | ARCHITEKTURA | podpis |
| KIER. PRACOWNI: | Inż. Magdalena Majewska |  |
| SPRAWDZIL: | Inż. Marcin Miodziankiewicz | KUP/0115/P00K/04 |
| ASYSTENT: | mgr Inż. Patrycja Domagała |  |
| DATA: | 10 maja 2016 | 594x420 (A-2) |

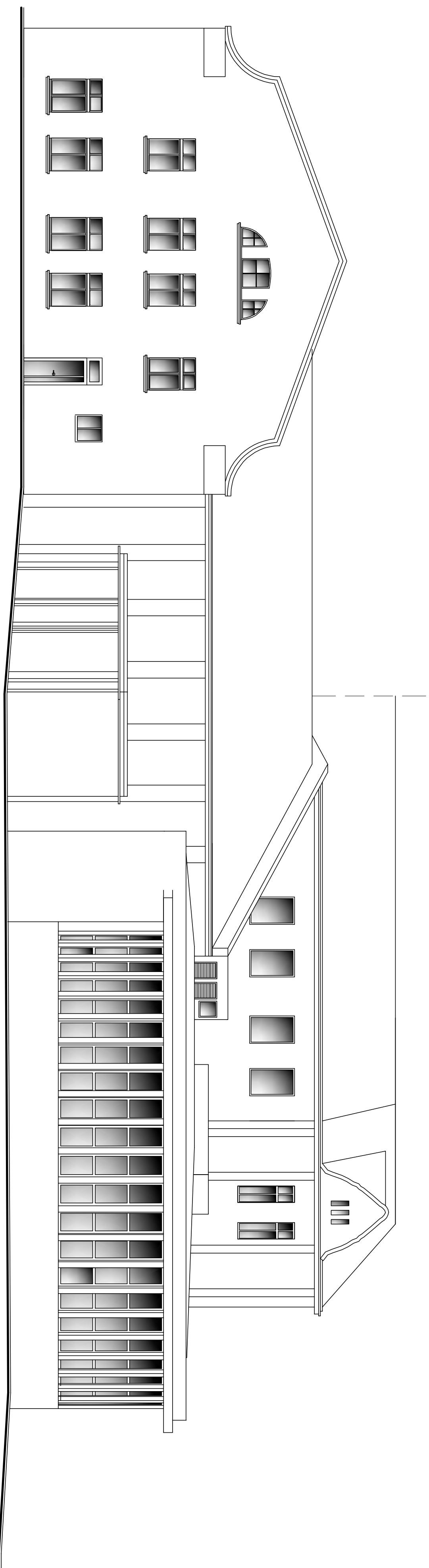
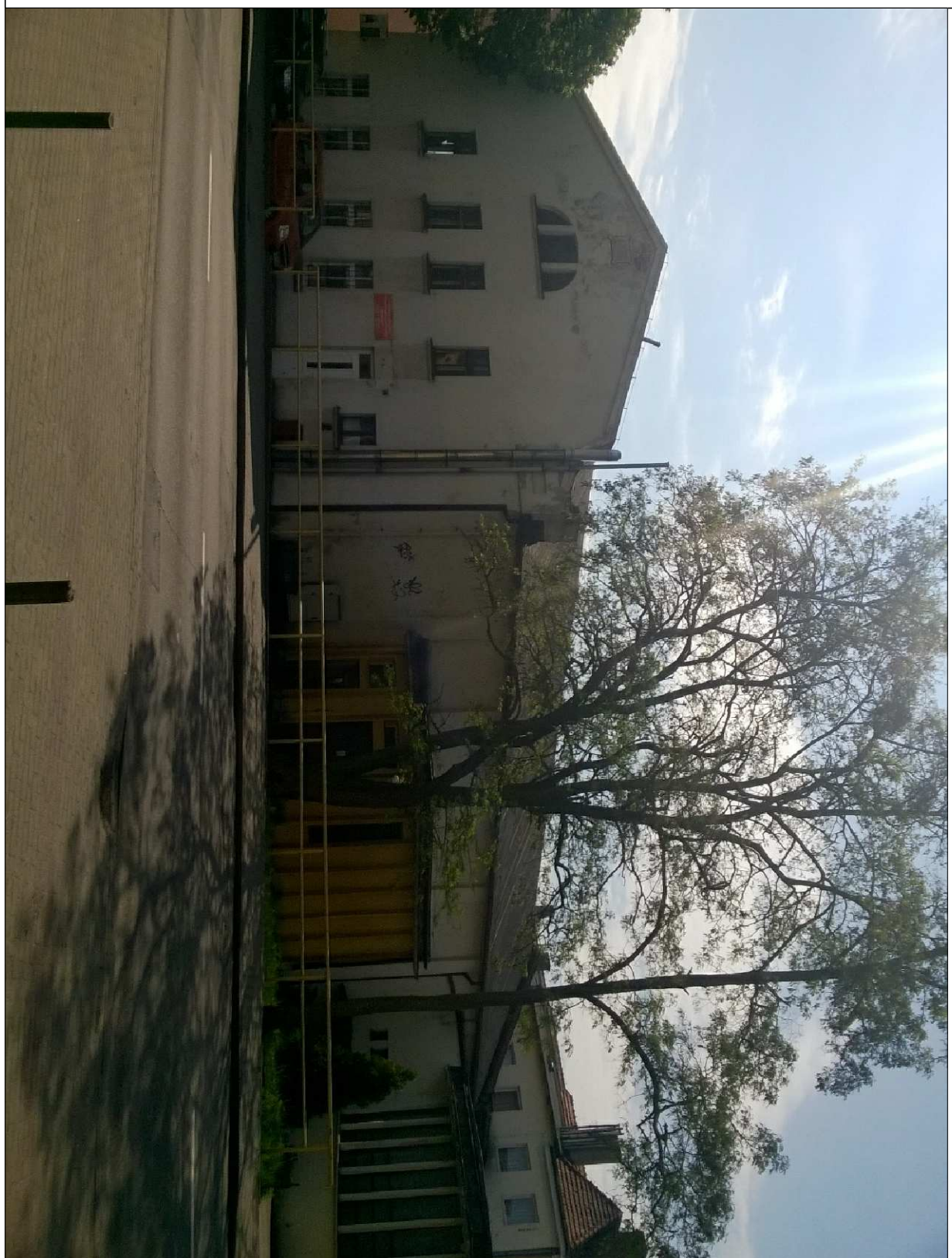

Niniejszy opracowanie stanowi własność inwestora i nie może być powielany i udostępniany osobom trzecim bez jego zgody.
 Niniejsze opracowanie stanowi dzieło autorskie i podlega ochronie zgodnie z ustawą 69 z dnia 04.02.1994 o prawie autorskim i pokrewnych prawach

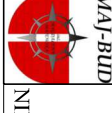

| | | |
|---|-----------------------------|---|
|  MAJ-BUD Inż. Magdalena Majewska 87-100 Toruń, ul. Urzędnicza 14/7 NIP: 956-139-77-96, tel. 509-765-084, www.inz-bud.pl , majbud@p.p.pl | | SKALA 1:100 |
| Inwestor: Gmina Miasto Chełmno ul. Dworcowa 1 86-200 Chełmno | | Nr rys. 11-INW |
| OBIEKT: Kompleks Kinaoceanu RONDO | | |
| ADRES: 86-200 Chełmno, ul. Dworcowa 23, dz. nr 73/1 | | |
| STADIUM: | INWENTARYZACJA | upr. bud. |
| BRANŻA: | ARCHITEKTURA | podpis |
| KIER. PRACOWNI: | Inż. Magdalena Majewska |  |
| SPRAWDZIL: | Inż. Marcin Miodziankiewicz | KUPJ0118/P00K04 |
| ASYSTENT: | mgr Inż. Patrycja Domagała |  |
| DATA: | 10 maja 2016 | 594x420 (A-2) |

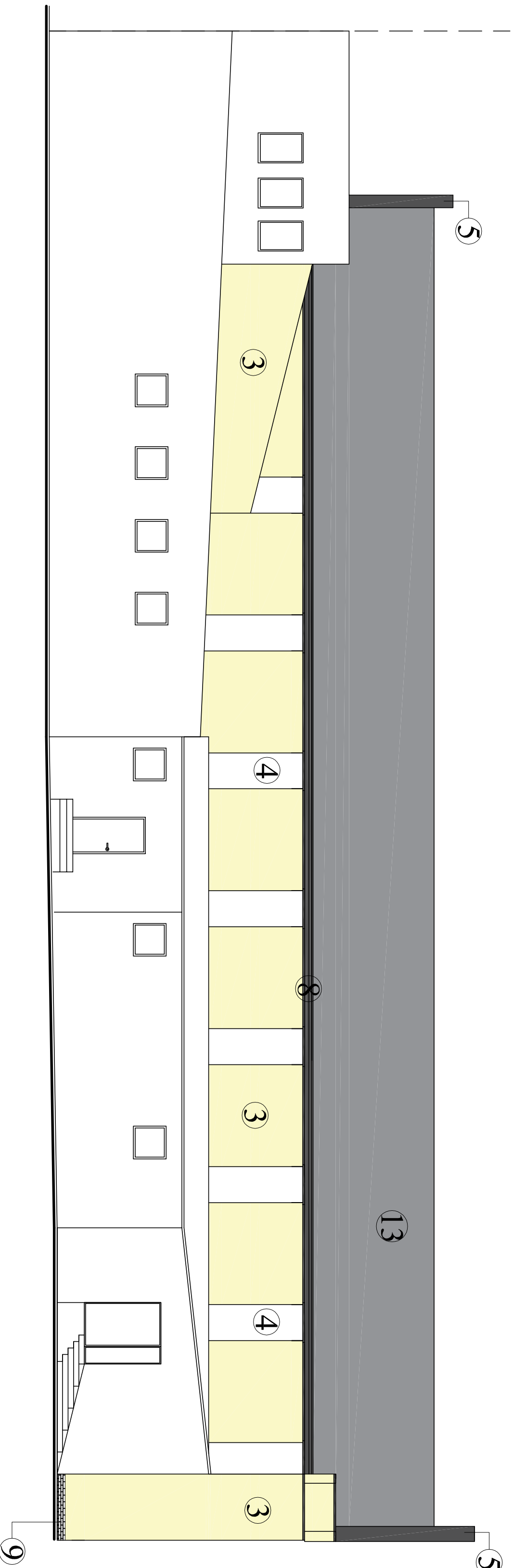

KOLORY

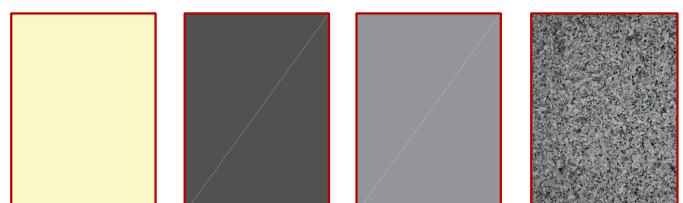

GRANIT STRZEGOM POLER + MAT

SZARY

RAL 7024

CAPAROL MAIS 15

1 okna drewniane 3-szybowe dwukolor grafit RAL 7024 od zew., biały od wew.

2 okna drewniane 3-szybowe dwukolor grafit RAL 7024 od zew., biały od wew.

3 ściany zew. ocieplone styropianem typu Fasada z wyprawą mineralną typu baranek 2,0mm Caparol MAIS 15 - żółcień

4 filary ocieplone styropianem typu Fasada z wyprawą mineralną typu baranek 2,0mm Caparol AWA Weiß

5 obróbki blacharskie RAL 7024 blacha powlekana 0,55

6 transformatoria, malowany RAL 7024

7 rury spustowe Ø120 grafit RAL 7024

blacha powlekana 0,55, metalowy system rynnowy Pruszyński

8 rynny Ø150 grafit RAL 7024 blacha powlekana 0,55

9 cokół - płytki elewacyjna 6x25 antracyt

10 malowana RAL 7024

11 obróbka Alucobond RAL 7024

12 ogniomurek tynkowany i malowany RAL 7024

13 papa nawierzchniowa Fayer Smart Duo Top szara

14 drzwi ppoż. czerwone

15 granit strzegom poler + mat

Pow. elewacji bocznej budynku głównego: 99,08m²

Pow. cokółu elewacji bocznej budynku głównego: 0,40m²



| | | | |
|---|-----------------------------|---|---------------|
|  MAG-BUD inż. Magdalena Majewska 87-100 Toruń, ul. Urzędnicza 14/7 NIP: 956-159-77-96, tel: 509-765-084, www.maj-bud.pl, majbud@vp.pl | | SKALA 1:100 | |
| Inwestor: Gmina Miasto Chełmno ul. Dworcowa 1 86-200 Chełmno | | Nr rys. 16-PROJ ELEWACJA BOCZNA II | |
| OBIEKT: Kompleks Kinoteatru RONDO ADRES: 86-200 Chełmno, ul. Dworcowa 23, dz. nr 73/1 | | | |
| STADIUM: | PROJEKT BUDOWLANY | upr. bud. | podpis |
| BRANŻA: | ARCHITEKTURA | | |
| KIER. PRACOWNI: | inż. Magdalena Majewska | | |
| ARCHITEKTURA: | arch. Jacek Gawroński | KPROJK IARF 68/2010 | |
| SPRAWDZILI: | inż. Marcin Miodziankiewicz | KJ/P/01/15/P/00K/04 | |
| ASYSTENT: | mgr inż. Patrycja Domagała | | |
| DATA: | 10 maja 2016 | | 594x420 (A-2) |

Niniejszy opracowanie stanowi własność inwestora i nie może być powielany i udostępniany osobom trzecim bez jego zgody. Niniejsze opracowanie stanowi dzieło autorskie i podlega ochronie zgodnie z ustawą, 69 z dnia 04.02.1994 o prawie autorskim i prawach pokrewnych